ГЕНЕРАЛЬНЫЙ ПЛАН МУНИЦИПАЛЬНОГО ОБРАЗОВАНИЯ "БУРАНОВСКОЕ"

Карта планируемого размещения объектов местного значения поселения

Приложение 3
к Генеральному плану
муниципального образования "Бурановское"
Малопургинского района Удмуртской Республики

УСЛОВНЫЕ ОБОЗНАЧЕНИЯ

Граница сельского поселения

проект. сущ. Границы населённых пунктов

Автомобильные дороги регионального или межмуниципального значения

Автомобильные дороги местного значения

Поселковая дорога

Функциональные зоны

Жилые зоны

Зона застройки индивидуальными жилыми домами

Зона застройки малоэтажными жилыми домами

Общественно-деловые зоны

Общественно-деловые зоны

Производственные и коммунально-складские зоны

Производственная зона

Зоны инженерной и траспортной инфраструктуры

Зона инженерной инфраструктуры

Зона транспортной инфраструктуры

Зоны сельскохозяйственного использования

Производственная зона сельскохозяйственных предприятий

Зона сельскохозяйственного использования

Зона сельскохозяйственных угодий

Рекреационные зоны

Зона лесов

Зона озелененных территорий общего пользования

Зона отдыха

Зоны объектов специального назначения

Зона кладбищ

Памятник природы местного значения - родник "Яган-Докья"

Тематический парк

Объекты физкультурно-досугового назначения и активного отдыха

Территории, покрытые поверхностными водами

Водоем (озеро, пруд, обводненный карьер, водохранилище)

Водоток (река, ручей, канал)

Линия связи

Нефтепровод прочий

Газопровод распределительный

Магистральный газопровод

Газораспределительная станция

Источник тепловой энергии

Электроснабжение

Линии электропередачи 10 кВ

Линии электропередачи 35 кВ

Линии электропередачи 110 кВ

Электрическая подстанция 110 кВ

Трансформаторная подстанция

Водоснабжение и канализация

Артезианская скважина

Объекты специального назначения

Кладбище

Скотомогильник

Сельскохозяйственные объекты

Предприятие по разведению молочного крупного рогатого скота, производство сырого молока

Объекты культурно-бытового обслуживания

Объект культурно-досугового (клубного типа)

Общеобразовательная организация

Спортивное сооружение

Дошкольная образовательная организация

Объекты торговли, общественного питания

Объект религиозной организации

Объекты здравоохранения

Обособленное структурное подразделение медицинской организации, оказывающей первичную медико-санитарную помощь

Объекты культурного наследия

Памятник

Объекты пожарной безопасности

Объекты обеспечения пожарной безопасности

112 Аварийно-спасательные службы и (или) аварийно-спасательные формирования

Объекты обслуживания и хранения автомобильного транспорта

Объекты придорожного сервиса

ОПИСАНИЕ СМЕЖЕСТВ

А-Б МО "КАМЕНСКОЕ"
Б-В МО "БАБИНСКОЕ"
В-Г МО "УРАЛЬСКОЕ"
Г-Д МО "КЕЧЕВСКОЕ"
Д-Е МО "ЯГАНСКОЕ"
Е-А МО "ПУГАЧЕВСКОЕ"

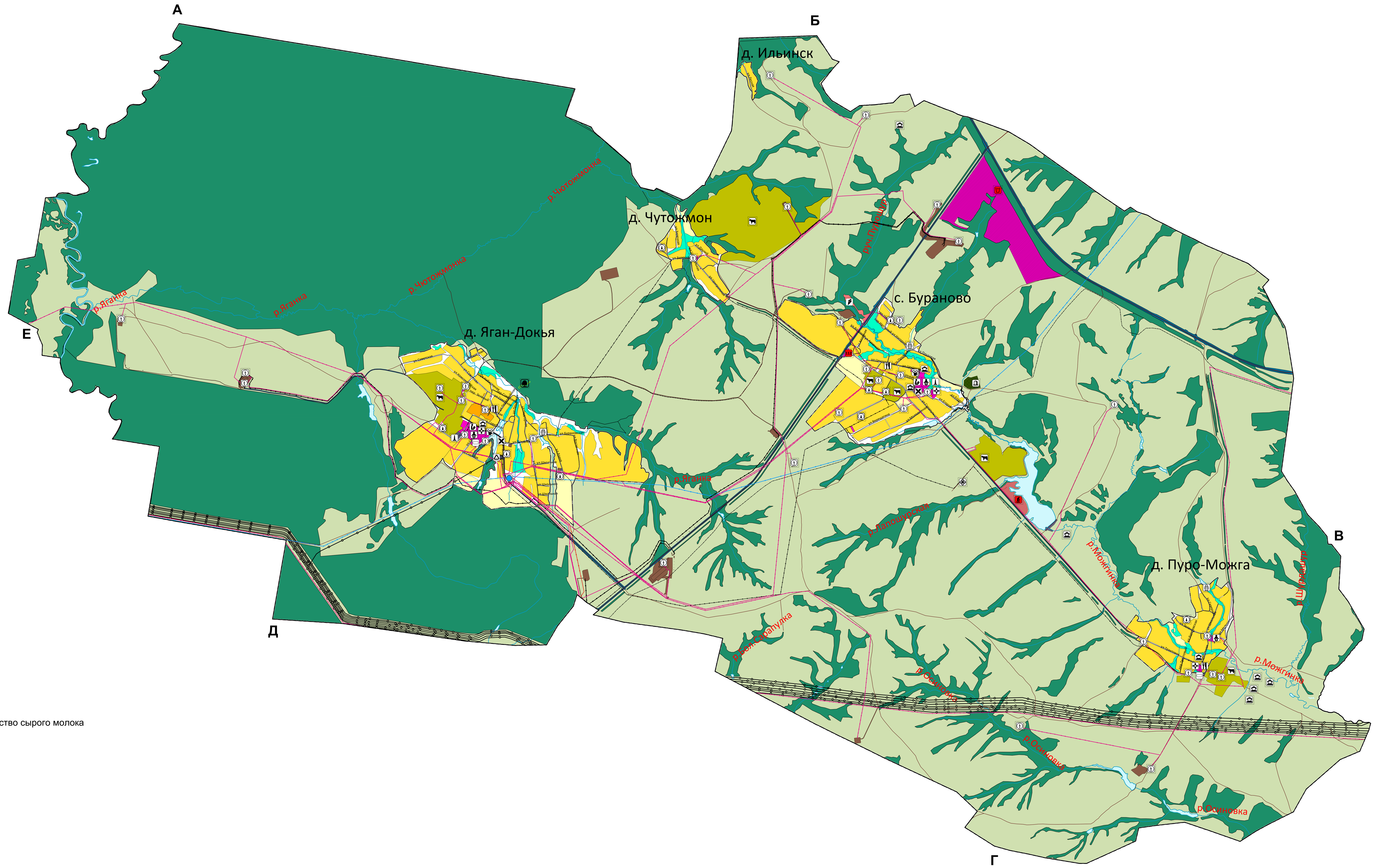

Масштаб 1:25 000